

2020年度 愛知県看護協会 個人会員入会の手引き

手続方法1～3をお読みいただき、お申込みください



入会申込手続きに必要なもの

①「入会申込書/会員情報変更届」(グリーン)

新規または再入会(会員情報変更時)に使用する用紙。

②返信用封筒(オレンジ)

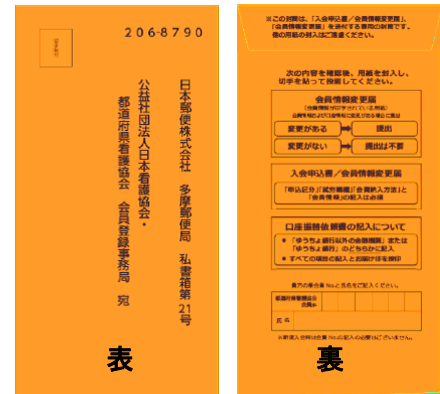

申込専用の封筒。切手を貼って投函。
裏面に記入箇所があります。

手続方法1 ①「入会申込書/会員情報変更届」の必要事項をもれなく記入する

- ・記入にあたっては3ページ【記入例】をご参照ください。勤務先記入欄には「個人」と記入してください。
- ・会費の納入方法は次の1～3よりお選びいただけます。

1. 口座振替 (手数料無料)
2. 銀行振込 (手数料申込者様負担)
3. コンビニ収納 (手数料申込者様負担)

1. 口座振替を選択された方のみ、「入会申込書/会員情報変更届」下半分の「預金口座振替依頼書・自動振込利用申込書」に引き落とし先の口座情報を記入してください。

手続方法2 返信用封筒(オレンジ色)で送付する

①を②へ入れ、

切手(84円)を貼ってポストへ投函してください。

【送付先】

〒206-8790

日本郵便株式会社 多摩郵便局私書箱第21号
公益社団法人日本看護協会・都道府県看護協会
会員登録事務局 宛

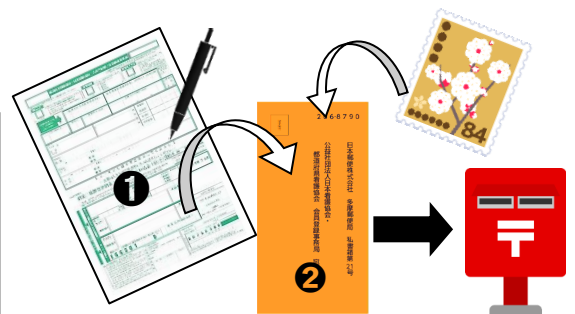

手続方法3 会費の納入をする

1. 口座振替(手数料無料)…ご記入いただいた指定口座より自動引き落とし。

口座振替日は入会申込書提出(毎月15日※)いただいた翌月27日です。

例:5/1に書類提出、5/15までに受付が完了となれば6/27に自動振替。

※27日が土日祝の場合、翌営業日以降に振替。

※残高不足などにより振替が実行できなかった場合、コンビニ払込票がご自宅へ送付されます(手数料申込者様負担)

2. 銀行振込(手数料申込者様負担)…専用の会費払込票がご自宅宛に送付されます。
3. コンビニ収納(手数料申込者様負担)…専用の会費払込票がご自宅宛に送付されます。



2. 3. 払込票は下記のような窓付きの封筒でお届けします。



封筒の中には払込票が入っております。
届き次第、お早目に入金いただきますよう、ご協力お願い申し上げます。

会費について

	年会費 (愛知県看護協会)	年会費 (日本看護協会)	合計
新規・再入会・継続	5,000円	5,000円	10,000円

※年度途中の入会であっても、年会費は変わりません(月割や日割にはなりません)

※愛知県看護協会と日本看護協会は同時入会となります。どちらか片方のみの入会はできません。



永年会員証

新規入会または再入会の方の場合、ご入金後2～3週間ほどで会員証・会員バッジ・会員ガイドブックをセットにしてお届けします。
永年会員証ですので、紛失しないようご注意ください。

- ・コピーした入会申込書は使用できません(用紙が不足した場合、愛知県看護協会までご請求ください)
- ・黒の油性ボールペンで記入してください (消えるボールペン・フリクションボールペン使用不可)
- ・記入誤り・記入漏れに十分ご注意ください (免許番号の記入誤り・フリガナ漏れに特に注意)
- ・外字での登録には対応しておりません (例:吉→吉、崎→崎、高→高に変換されます)

重要 会員情報 (上半分) は、**すべて** ご記入ください 会員情報 (上半分)

記入見本 ●記入は、黒の**油性ボールペン**で太枠線内のみをお願いいたします ● ※網掛けの部分はすべてご記入ください

入会年度 2020年度用 都道府県看護協会・日本看護協会 入会申込書/会員情報変更届 XXX(都道府県)看護協会 **所属する県協会**

申込区分 **A** 1 **C** **B** 1

申込区分が「1.新規入会」以外の場合は、各会員No.をご記入ください

2020 99 XX XX XX XX XX XX XX XX XX XX XX XX

フリガナ **看護 はな子** **個人**

住所 〇〇区〇〇丁目〇番〇号

TEL 〇〇-〇〇〇〇-〇〇〇〇

所持している免許番号すべてご記入ください

フリガナも必ずご記入ください! 氏名がひらがな・カタカナの場合も、フリガナをご記入ください

該当するものに「〇」をつけてください

該当するものに「〇」をつけてください

申込区分/就労職種/会費納入方法 (点線部分) は、選択肢の中から、ご記入ください

- **A** 申込区分 : 該当する数字をご記入ください

1. 新規入会	過去に一度も看護協会に所属したことがない方 (会員番号の記入は不要です)
2. 県移動	現在登録されている都道府県看護協会より他の都道府県へ移動された方 →「都道府県看護協会会員No.」「県No.」「施設No.」が変更になります。
3. 再入会	以前に看護協会の登録がある方で、1年以上会員手続きをされていない方
4. 登録情報の変更	現在登録されている会員情報の変更や、会費納入方法が「口座振替」で口座情報を変更される方



ご提出いただいた入会申込書に疑義のある場合、愛知県看護協会の担当者より問い合わせをさせていただきます。

入会申込書の下半分は「1. 口座振替」をご選択いただいた方のみご記入いただく箇所となります。
「2. 銀行振込」「3. コンビニ収納」での会費納入を行う場合、下半分の記入は不要です。

預金口座振替依頼書・自動払込利用申込書について

記入が必要な方

会費納入方法が「1.口座振替」で
口座情報を初めて登録される方 または 変更される方



預金口座振替依頼書・自動払込利用申込書（下半分）の
該当の金融機関の枠内 **すべて** ご記入ください。

口座情報（下半分）

記入見本

【ご注意】該当するものに ○印をお付けください

記入日をご記入ください

① ゆうちょ銀行以外の金融機関の場合

預金口座振替依頼書・自動払込利用申込書（収）

私は、SMBCファイナンスサービス株式会社から請求された金額を私名義の下記預金口座から預金口座振替によって支払うこととしたいので、預金口座振替設定を確約のうえ依頼します。

記入日 20**年**月**日

金融機関コード 9999 支店コード 999 口座番号 9999999999999999

フリガナ カンゴ ハナコ

口座名義人 看護 はな子

お届け印 看護

【ご注意】お届印はありますか？ご確認ください

届出印は、はっきりと鮮明に押印ください

② ゆうちょ銀行の場合

フリガナ カンゴ ハナコ

口座名義人 看護 はな子

種目コード 166301 期別コード 9990 記号 9999999999999999 番 号 9999999999

お届け印 看護

【ご注意】お届印はありますか？ご確認ください

口座情報が（届出印や金融機関コード等）ご不明な場合は、ご利用の金融機関にお問合せください

どちらか一つのみを記入

ポイント

①、②両方の口座情報を記入されると、受付がされません

選択された、①②どちらかの金融機関で、すべての口座情報が記入されていることをご確認ください

提出前に確認を！

- 統廃合等で、旧銀行のコードを記入するケースや、届出印の印鑑相違のケースが増えております。
⇒必ずご確認の上、お間違いのないようにご記入ください。
- ネット銀行等、口座開設時に届出印が不要な銀行は、押印の必要はありません。
- 記入を訂正される場合は、間違った部分に二重線を引き、二重線の上に届出印を押印してください。



お届け印の押し忘れはございませんか。鮮明ですか。正しい押し方（例）を参考に、訂正が必要な場合は、再度、押印いただくようお願いします。

○正しい押し方



×不鮮明



×はみだし



×重ね押し



▶▶ 最後に、会員情報（上半分）がすべて記入されているか、ご確認ください ◀◀

問い合わせ先：日本看護協会 情報システム部会員情報課 ✉kainjoho@nurse.or.jp



会費納入方法 1.口座振替（手数料無料）をご選択いただいた方へ

以下の事柄に特にご注意ください。



**届出印相違や金融機関コード番号に記載誤りがある場合、
入会申込書の再提出依頼が届きます。**

① **届出印** 通帳を作成した際、金融機関へ登録した印鑑を押印してください。

印鑑が複数あって正しいものが不明な場合、金融機関にて直接確認をして下さい。

※届出印の確認は通帳を作成した金融機関でのみ行うことができます。

看護協会へお問い合わせいただいても確認をすることはできませんので、ご注意ください。

② **金融機関コード** 支店コードや口座番号と異なり、通帳に記載されていない場合があります。

通帳をご確認いただき、金融機関コードが見当たらない場合は下記コード表から該当するコード番号をご記入くださいますようお願いいたします。

金融機関コード表

種別	金融機関名	金融機関コード	注釈
都市銀行	みずほ	0001	
都市銀行	三菱UFJ	0005	
都市銀行	りそな	0010	
都市銀行	三井住友	0009	
都市銀行	埼玉りそな	0017	
信託銀行	三菱UFJ信託銀行	0288	
信託銀行	みずほ信託銀行	0289	
信託銀行	三井住友信託銀行	0294	
信託銀行	SMBC信託銀行	0300	
その他	ジャパンネット銀行	0033	
その他	セブン銀行	0034	
その他	新生銀行	0397	
その他	あおぞら銀行	0398	
その他	イオン銀行	0040	
その他	楽天銀行	0036	
その他	住信SBIネット銀行	0038	
その他	じぶん銀行	0039	
その他	シティバンク銀行	0401	但し、在日支店のみ
その他	ソニー銀行	0035	
労金	労金連	2950	
労金	北海道労金	2951	
労金	東北労金	2954	
労金	中央労金	2963	
労金	新潟県労金	2965	
労金	長野県労金	2966	
労金	静岡県労金	2968	
労金	北陸労金	2970	
労金	東海労金	2972	
労金	近畿労金	2978	
労金	中国労金	2984	
労金	四国労金	2987	
労金	九州労金	2990	
労金	沖縄県労金	2997	
農協	なごや農協	6430	
農協	天白信用農協	6436	
農協	緑信用農協	6443	
農協	尾張中央農協	6451	
農協	西春日井農協	6456	
農協	あいち尾東農協	6466	
農協	愛知北農協	6470	
農協	愛知西農協	6483	
農協	海部東農協	6503	
農協	あいち海部農協	6514	
農協	あいち知多農協	6531	
農協	あいち中央農協	6552	
農協	西三河農協	6560	
農協	あいち三河農協	6572	
農協	あいち豊田農協	6582	
農協	愛知東農協	6591	
農協	蒲都市農協	6606	
農協	ひまわり農協	6612	
農協	愛知みなみ農協	6615	
農協	豊橋農協	6618	
漁連	愛知県信漁連	9471	





※この表にない金融機関コード番号については、お取引のある金融機関へ直接お問合せください。

愛知県看護研修会館 施設整備積立金について

～初めて愛知県看護協会に入会される方には、施設整備積立金のご協力をお願いしています～

施設整備積立金の申込に必要なもの

(施設整備積立金 10,000 円)

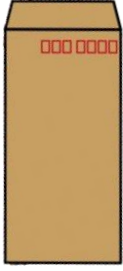
<p>① 積立金申込書 (B5判)</p>  <p>二枚複写になっている積立金専用の申込書。切り取らず、二枚とも愛知県看護協会へ送付する。</p>	<p>② 納入明細書 (A4判)</p>  <p>③「振込依頼票」で支払った際の払込受領証のコピーを貼付し、必要事項を記載するための書類。①とともに送付する。</p>	<p>④ 振込依頼票 (赤色)</p>  <p>施設整備積立金を支払うための専用の払込票。 本票を用いて三菱UFJ銀行の窓口より振り込む場合、手数料はかかりません。</p>	<p>⑤ 送付用封筒</p>  <p>封筒のご準備をご自身でお願いします。 送付先は愛知県看護協会です。 入会申込書とは異なります。</p>
--	--	--	---

～申込方法～

④の払込受領証を②に貼付、必要事項を記入し、

④を用いて¥10,000-を支払う
①+②を準備した⑤で郵送。

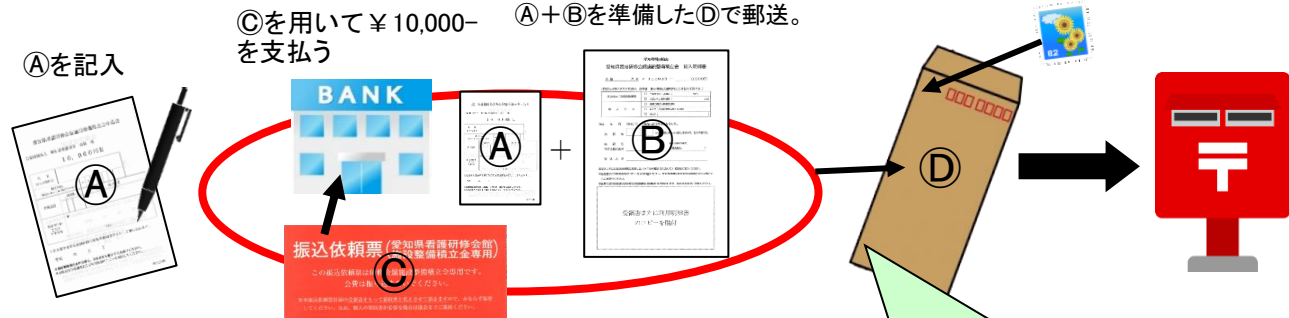

施設整備積立金って？

愛知県看護研修会館は竣工後、約 30 年が経過しております。将来的な建て替えや改修、整備を見据えた資金として、初めて愛知県看護協会に入会される方にご協力いただいているものです。

一度納入いただくと、2年目以降の納入は不要です。

お手数ですが送付用の封筒は、ご自身でご用意いただき、**愛知県看護協会まで郵送してください。**
【郵送先】〒466-0054
名古屋市昭和区円上町 26-18
愛知県看護協会 会員管理担当 宛

その他

・提出していただいた入会申込書に記入漏れや記入間違いなどがあった場合、再提出のご依頼を送付する場合があります。

・再就業などで施設会員となった場合、2. 銀行振込3. コンビニ収納は利用できなくなる場合があります。

※所属施設で決まっている会費納入方法となります。

※施設会員の会費納入方法は現行、口座振替と勤務先で取りまとめて銀行振込のみとなります。

よくあるご質問（Q & A 回答）



Q 自分の申込区分がわかりません。

A 以下の簡易チェック表をご参照ください。

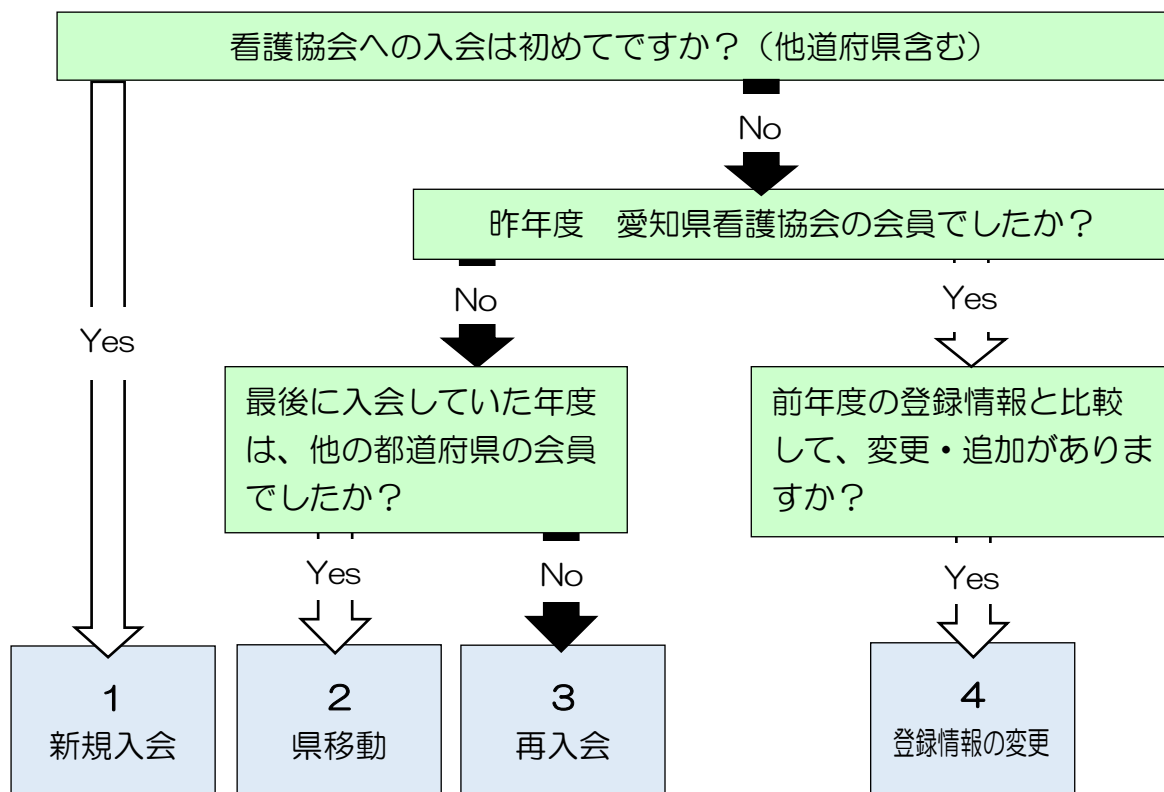

Q 過去に愛知県看護協会に入会していたはずですが、会員番号がわかりません。

A 愛知県看護協会へご連絡ください。過去の履歴をお調べいたします（氏名と生年月日をお伝えください）

Q 専用の会費払込票は申込をしてからどれくらいで自宅に届きますか？

A 「入会申込書/会員情報変更届」をご提出いただいてから約2週間前後で、愛知県看護協会より送付いたします（提出いただいた書類に確認事項などがあればこの限りではありません）

Q 新規入会者です。会費の支払い後、会員証はどれくらいで自宅に届きますか？

A 会費をお支払いいただいてから2～3週間ほどでお届けいたします。お手元に届くまでお待ちください。よろしくお願いいたします。

入会手続きについてのお問合せ先

公益社団法人愛知県看護協会 事業(会員管理担当)

☎: 052-871-0711